Ахборот тизими орқали келиб тушган мурожаатларни суд девонхонасининг шахсий кабинетида рўйхатдан ўтказиш ТАРТИБИ

1. Электрон шаклда келиб тушган мурожаатларни қабул қилиш ва рўйхатдан ўтказиш тартиби

Ахборот тизими орқали келиб тушган мурожаатлар суд девонхонасининг шахсий кабинети орқали қабул қилинади ва рўйхатдан ўтказилади.

1.1. Юридик ва жисмоний шахсларнинг судларга электрон шаклда юборилган умумий мазмундаги мурожаатлари ва назорат тартибидаги аризаларни рўйхатга олиш қуйидаги тартибда амалга оширилади:

Бунинг учун суд девонхонасининг шахсий кабинетига кириб, **“Ҳужжатлар”** тугмасини танлаш керак (1-расм).

1-расм

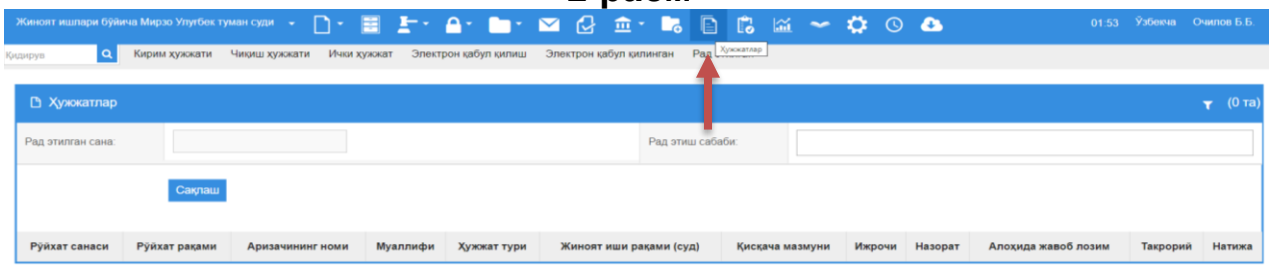

Очилган **“Ҳужжатлар”** бўлимида **“Электрон қабул”**ни танлаб, ичига кириш керак (2-расм).

2-расм

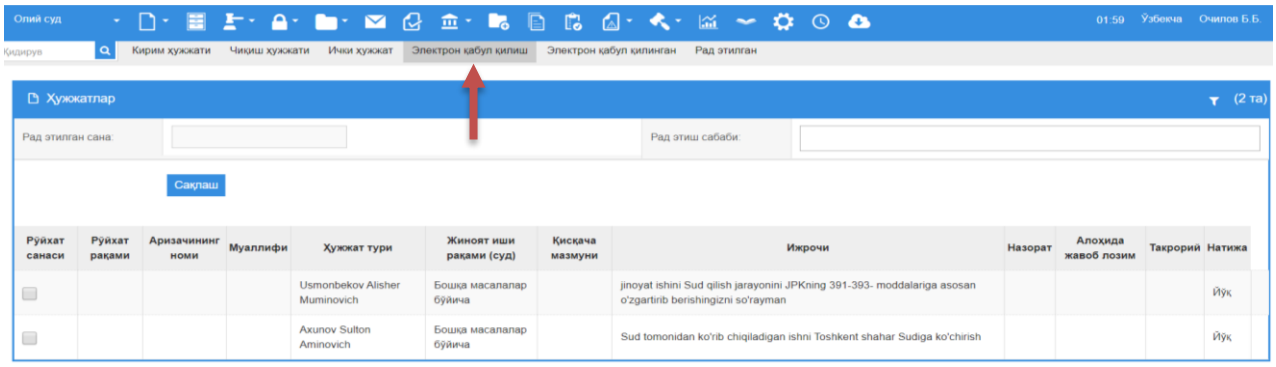

“Электрон қабул” бўлимида судга электрон шаклда юборилган Юридик ва жисмоний шахсларнинг судларга электрон шаклда юборилган умумий мазмундаги мурожаатлари ва назорат тартибидаги аризалар рўйхати акс эттирилади (3-расм).

3-расм

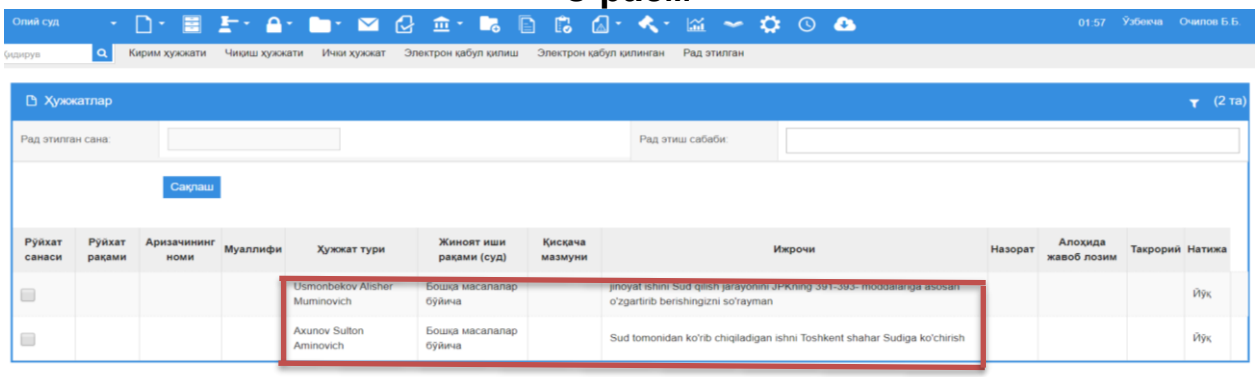

Мурожаатлар жиноят ишлари бўйича судларга уларни “E-XSUD” ахборот тизими орқали тақдим қилиш Тартиби талабларига мос равишда юборилганлигини текшириш учун ҳар бир мурожаатни ичига кириб текшириш керак.

Бунинг учун мурожаатни ичига киргандан сўнг экраннинг пастки қисмида жойлашган **“Ҳужжатлар”** бўлимда ташқи фойдаланувчилар томонидан юборилган ҳужжатларнинг файллари сақланади (4-расм).

4-расм

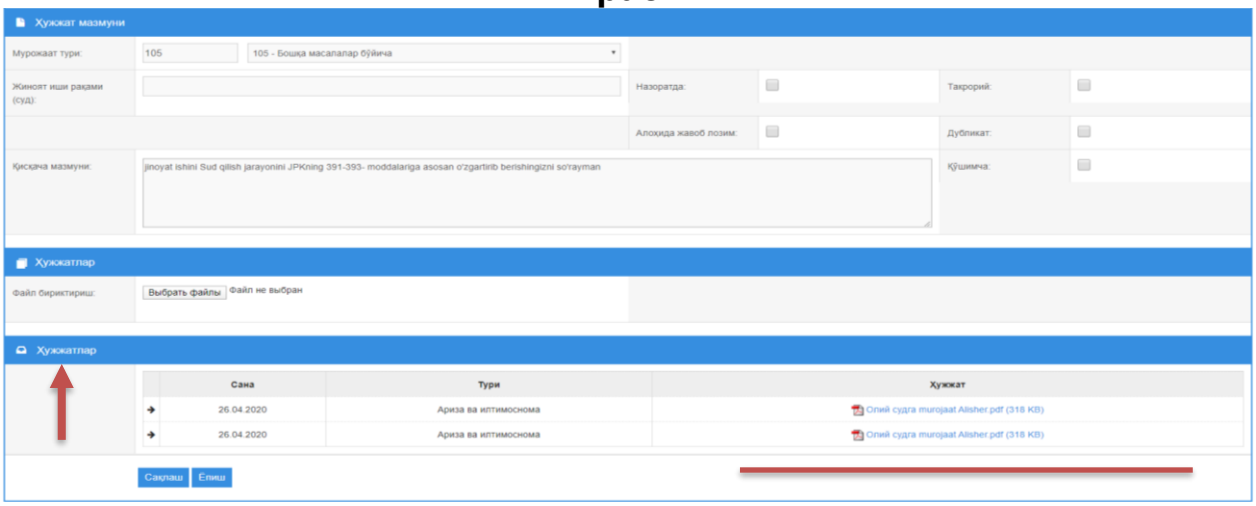

Суд двеонхонасининг шахсий кабинети орқали электрон шаклда келиб тушган мурожаатларда йўл қўйилган хатоликлар бартараф этиш ва тўлдирилиши лозим бўлган маълумотларни тўлдириш имконияти мавжуд (5-расм).

5-расм

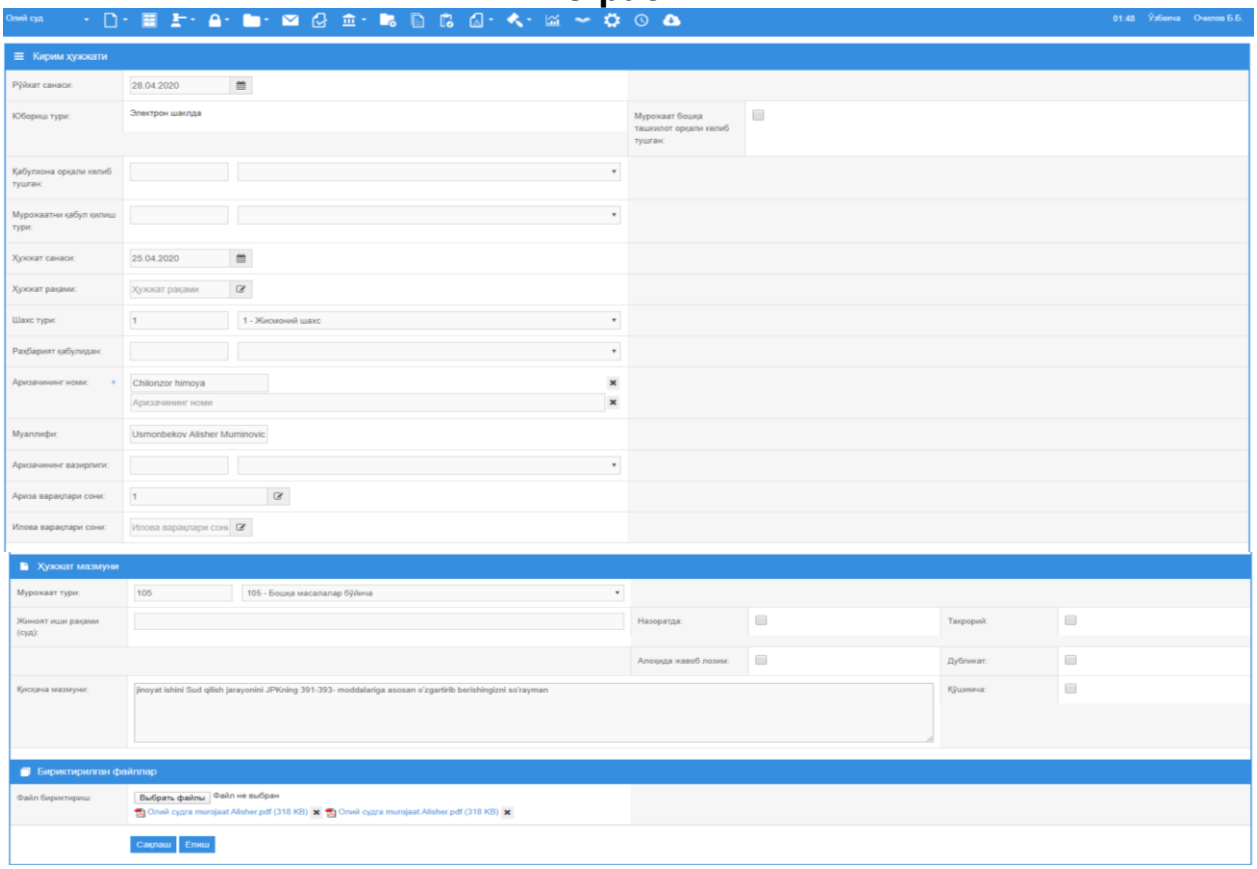

Агар мурожаат ва унга илова қилинган барча файллар тўғри юборилган, шунингдек мазкур мурожаатга тегишли қаторлардаги

маълумотлар қайд этилганидан кейин **“Рўйхат санаси”** майдони тўлдирилади (6-расм).

6-расм

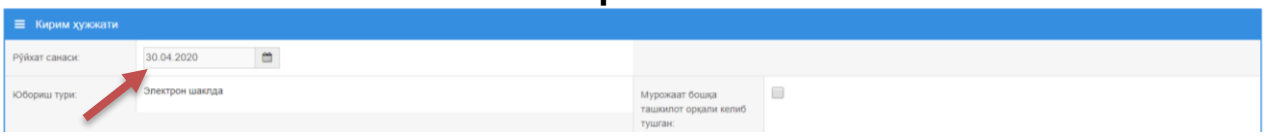

Юқоридаги барча амаллар бажарилган ҳамда киритилган барча маълумотлар тўлиқ ва ҳаққонийлигига ишонч ҳосил қилингандан сўнг экраннинг пастки қисмида жойлашган **“Сақлаш”** тугмаси босилади (7-расм).

7-расм

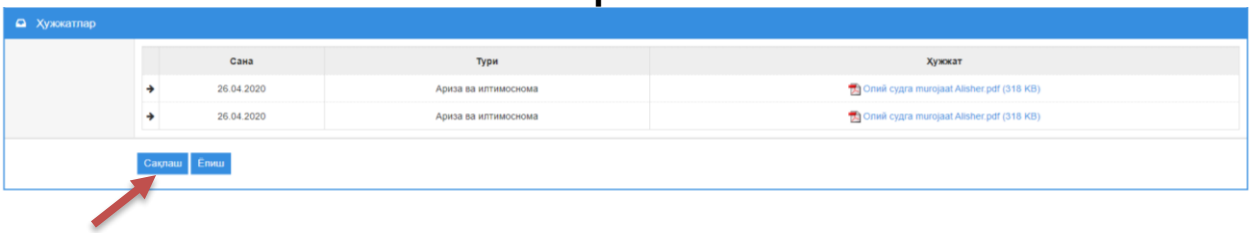

2. Электрон кўринишда келиб тушган мурожаатларни рўйхатдан ўтказишни рад қилиш асослари

Агар қуйидаги ҳолатларда мурожаат Тартиб талабларига риоя қилинмасдан юборилган деб ҳисобланади ва рўйхатга олинмасдан девонхона бўлими томонидан мурожаатчига электрон шаклда қайтарилади:

- ҳужжатлар сифатсиз сканер қилинганлиги сабабли уларни ўқишни имконияти бўлмаса;
- ҳужжатлар тартибсиз ёки тескари сақланганлиги сабабли уларни ўқишни имконияти бўлмаса;
- ҳужжат варақлари тўлиқ бўлмаса;
- аризага илова деб кўрсатилган ҳужжатлар тўлиқ бириктирилмаган бўлса;
- бириктирилган файлда матн мавжуд бўлмаса;
- ҳужжатлар мазкур Тартибда назарда тутилган PDF форматида юборилмаган бўлса;
- суд томонидан ҳали кўриб чиқилмаган айни бир тарафлар ўртасидаги, айни бир предмет тўғрисидаги ва айни бир асослар бўйича мурожаат такроран юборилган бўлса;
- ҳужжатлар имзоланмаган бўлса;
- ҳужжатлар тегишли жиноят судига йўлланмаган бўлса;
- сканер қилинган бошқа-бошқа мазмундаги ҳужжатлар битта файлга сақланган бўлса *(ҳужжатлар номланишига кўра алоҳида файлларга ажратилмаган бўлса);*
- файлларнинг номлари сақланган ҳужжатларга мувофиқ бўлмаса;
- юбориш мазкур Тартибда назарда тутилмаган мурожаат келиб тушган бўлса.

Мурожаатни девонхона орқали рўйхатдан ўтказишни рад этиш тартиби қуйидаги расмларда кўрсатилган (8-9 расмлар).

8-расм

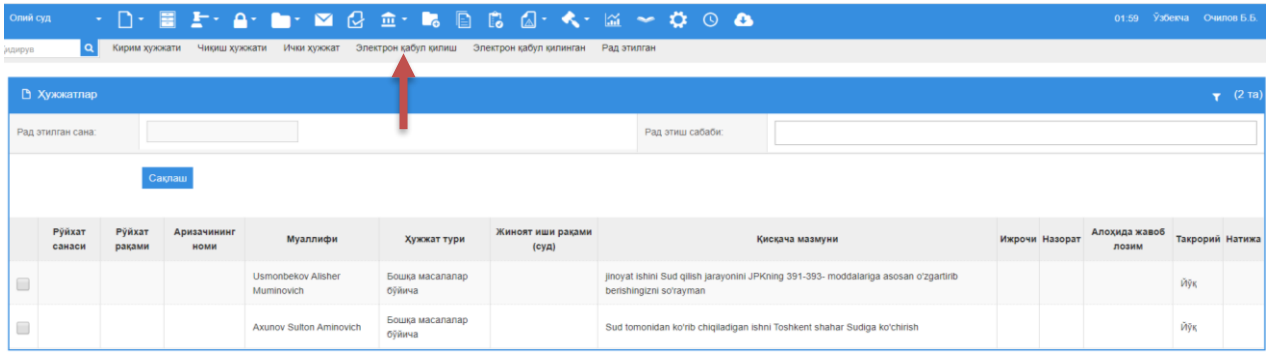

9-расм

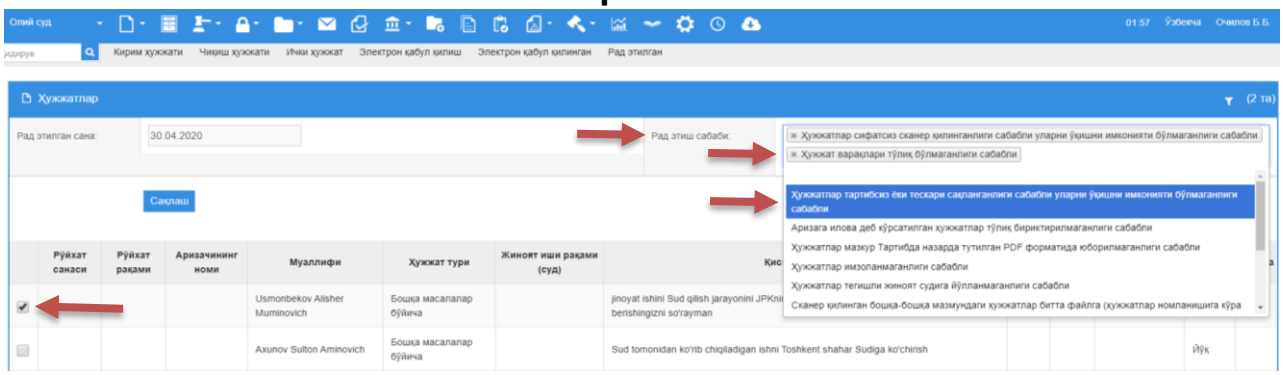

Агарда мурожаат юқорида кўрсатилган асосларнинг бир нечтаси бўйича риоя қилинмай юборилган бўлса, шу асосларни танлаш орқали мурожаат қилувчига қайтариш имконияти мавжуд. Бунинг учун тегишли қайтариш асосларидан бири танланганидан кейин қайтариш асоси рўйхатини қайта очган ҳолда кейинги асосини танлаш керак. Бунда кейинги танланган асослар автоматик тарзда аввалроқ танланган асослар қаторига қўшилади (9-расм).